

Tipi da DESIGN

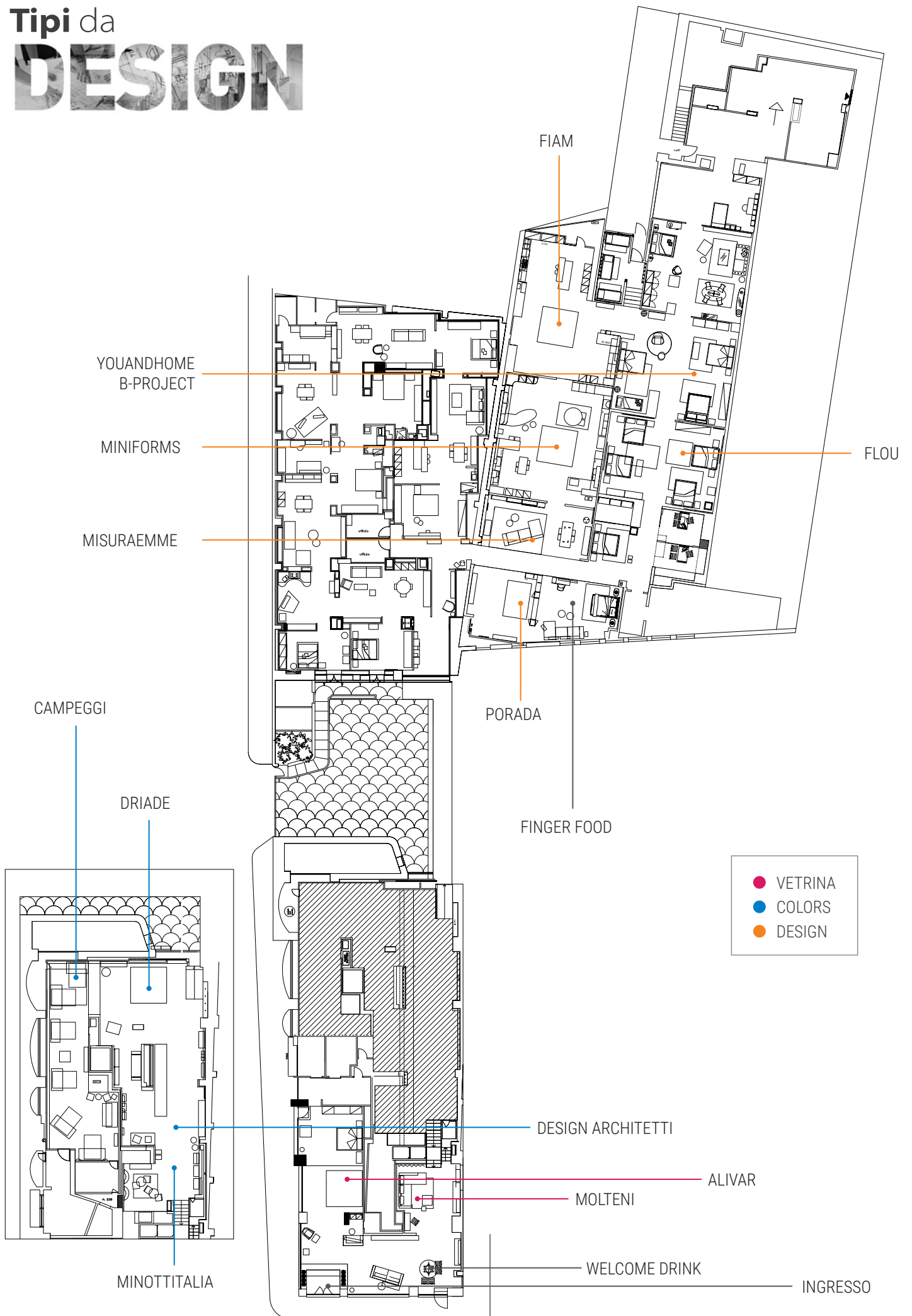

CALENDARIO EVENTO TIPI DA DESIGN

Giovedì 26 maggio

ore 17 - 17.30

- Benvenuto della Sig.ra Patrizia Binacci con Aperitivo
- Introduzione ai temi di incontro (arch. Alessandra De Lorenzo)

ore 18 - 18.50

- Incontro tematico "Total living e innovazione nella progettazione" presentata da Cristiana Messina in qualità di Responsabile Trade Marketing di FLOU e NATEVO

ore 18.50 - 19.30

- Incontro tematico "Misuraemme e il Design" presentato da Gianluca Menini in qualità di Direttore Commerciale di MISURAEMME

ore 19.30 - 20.20

- Incontro tematico "WOW Driade!" presentato da Fulvio Cattaneo in qualità di Direttore Commerciale Italia di ITALIANCREATIONGROUP

ore 20.30 - 21.00

- Incontro tematico "YOUANDHOME " introdotto dall' Architetto Junior R. Funaro (Coordinatore della Consulta per la Professione Junior dell' Ordine degli Architetti PPC di Roma e Provincia) e presentato da Andrea Colini "progetto pensato per promuovere idee progettuali di costruzioni residenziali ed architetture d'interni, una vetrina dove gli architetti possono inserire i progetti e creare un osservatorio online"

ore 21.00

finger food e buvette (chef Francesco Pesce)

Venerdì 27 maggio

ore 17-18.00

- Benvenuto della Sig.ra Patrizia Binacci con Aperitivo
- Introduzione ai temi di incontro (arch. Alessandra De Lorenzo)

ore 18-18.40

- Oggetti provenienti dal Salone del Mobile di Milano quali il tavolo Liuto allungabile, le poltroncine Denise, la madia Oriental lavorata in terra di Galestro effetto ceramica invetriata e la poltroncina Celine, presentati dal Titolare sig. Marco Gazziero di ALIVAR

ore 18.30-19

- Incontro tematico "b-project " presentato dall' Arch. A. De Lorenzo e Ing. G. Meli
La nuova Divisione di Binacci aperta agli Architetti relativamente alla sezione della Ristrutturazione immobiliare e al Contract.

ore 19-20

- Incontro tematico "il dietro alle quinte della nascita di una collezione di successo" Designer Alessio Roscini e Marco Maturo di Studio Klass hanno disegnato per FIAM per il Salone del Mobile 2016 la collezione Pliè che ha riscosso un altissimo gradimento. Inoltre, da metà 2015, Studio Klass si sta occupando del Design di una collezione dedicata per il noto marchio di caffè Lavazza oltre a varie collaborazioni con brand italiani ed internazionali.

ore 20-21

- Incontro tematico "Suoni (in)Formali" presentato da Paolo Cappello (designer per MINIFORMS e art director di Calzedonia) che introduce Caruso, una madia musicale che coniuga linee minimaliste al retro'. Inoltre, in anteprima, sarà disponibile la nuova App che permette il funzionamento audio della madia, per un concetto di mobile che guarda al futuro.

ore 21.00

finger food e buvette (chef Francesco Pesce)

IL PERCORSO

Isola 1

Oggetti provenienti dal Salone del Mobile di Milano quali il tavolo Liuto allungabile, le poltroncine Denise, la madia Oriental lavorata in terra di Galestro effetto ceramica invetriata e la poltroncina Celine, presentati dal Titolare sig. Marco Gazziero di ALIVAR

Isola 2

Oggetti di arredo il letto Fulham di Rodolfo Dordoni, il tavolo Arc di Foster e il Piroscrafo di Aldo Rossi e Luca Meda presentati da MOLTENI&C

Isola 3

La credenza SNAKE da Milano approda a Roma di MINOTTITALIA, oltre ad altre soluzioni di arredo di design originale e divertente.

Isola 4

- Oggetto di Design "Clip & Clips" dell' Arch. Junior Roberto Funaro, lampada da terra pensata anche come elemento di arredo. La sua forma, fuori scala, ricorda quella di una molletta per i panni, la stessa decontestualizzata e grazie all'ausilio di alcuni accessori può assolvere al contempo a funzioni diverse.

- Design contemporaneo "Guerrilla" è un progetto di realizzato con tecnica di decorazione chiamata 'intarsio'. Nasce dalla creatività dell'Arch. Junior Massimiliano ed Emanuele Ercolani (designers) e Alessio Gismondi (faber), che riflettendo sull'intersezione tra tecnologia e lavorazioni classiche, interpretano la texture camouflage in un contesto tanto diverso quanto inedito.

Tramite l'apporto di una tagliatrice a laser e un successivo montaggio delle essenze, rigorosamente manuale, si compone la pelle del complemento, che trova in ogni suo lato la perfezione degli incontri.

Isola 5

- Oggetto di Design "Il Combi-Nastro" dell' Arch. Junior Roberto Funaro, elemento di arredo pronto ad assolvere più esigenze di tipo funzionale accorpate in un unico elemento componibile. E' stato ideato e suddiviso in funzioni (Relax – Eat – Read - TV) con possibilità di combinare i singoli elementi costituenti al variare delle molteplici esigenze abitative. Le linee guida alla base della progettazione sono state la trasformabilità e la polifunzionalità, grazie alla sua versatilità si presta per esser inserito sia in ambienti indoor ma anche in outdoor impiegando materiali differenti.

Isola 6

- Incontro tematico "WOW Driade!" presentato da Fulvio Cattaneo in qualità di Direttore Commerciale Italia di ITALIANCREATIONGROUP

Isola 7

Vico Magistretti presentato da Campeggi in onore del 10° anniversario dalla scomparsa

Moma ©Vico Magistretti 1948 riedizione 2012

Ospite ©Vico Magistretti 1996

Ostenda ©Vico Magistretti 1994

Piccy ©Vico Magistretti 1946 riedizione 2011

Intervista video di Marco Romanelli a Vico Magistretti

Evento patrocinato da Fondazione studio museo Vico Magistretti

Isola 8

La lampada Gary Small , il tavolino Fritz 4 e la poltrona Liala Bassa, provenienti dal Salone del Mobile di Milano ed esposti in contemporanea in vetrina alla Rizzoli in galleria di Milano, ora approdano a Roma per la PORADA

Isola 9

Incontro tematico "Misuraemme e il Design" presentato da Gianluca Menini in qualità di Direttore Commerciale di MISURAEMME

Isola 10

Incontro tematico "Suoni (in)Formali" presentato da Paolo Cappello (designer per MINIFORMS e art director di Calzedonia) che introduce Caruso, una madia musicale che coniuga linee minimaliste al retro'. Inoltre, in anteprima, sarà disponibile la nuova App che permette il funzionamento audio della madia, per un concetto di mobile che guarda al futuro.

Isola 11

Incontro tematico "il dietro alle quinte della nascita di una collezione di successo" Designer Alessio Roscini e Marco Maturo di Studio Klass hanno disegnato per FIAM per il Salone del Mobile 2016 la collezione Pliè che ha riscosso un altissimo gradimento. Inoltre, da metà 2015, Studio Klass si sta occupando del Design di una collezione dedicata per il noto marchio di caffè Lavazza oltre a varie collaborazioni con brand italiani ed internazionali.

Isola 12

- Incontro tematico "YOUANDHOME " introdotto dall' Architetto Junior R. Funaro (Coordinatore della Consulta per la Professione Junior dell' Ordine degli Architetti PPC di Roma e Provincia) e presentato da Andrea Colini "progetto pensato per promuovere idee progettuali di costruzioni residenziali ed architetture d'interni, una vetrina dove gli architetti possono inserire i progetti e creare un osservatorio online"

- Incontro tematico "b-project " presentato dall' Arch. A. De Lorenzo e Ing. G. Meli

La nuova Divisione di Binacci aperta agli Architetti relativamente alla sezione della Ristrutturazione immobiliare e al Contract.

Isola 13

- Incontro tematico " Total living e innovazione nella progettazione" presentata da Cristiana Messina in qualità di Responsabile Trade Marketing di FLOU e NATEVO

Isola 14

Finger food e buvette (chef Francesco Pesce)